

Одговоран за здравље целог организма

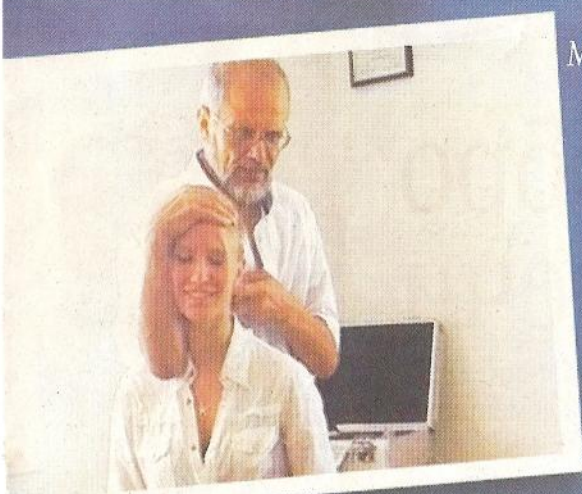

Да је здрава и права кичма од изузетног значаја за опште здравље целокупног организма, и није нека новост. Али свакако јесте вест да од стања атласа, односно првог вратног пршљена, зависи све друго у организму. Ако први вратни пршљен није постављен како треба, човек може да осећа најразличитије тегобе.

Тврдећи да ниједном човеку први вратни пршљен није правилно постављен од рођења, а да се то ипак може трајно исправити, **Владо Томљеновић**, доктор натурологије и атлас специјалиста из Осијека, који је поврмени терапеут и у Београду, каже:

Видно побољшање

После довођења атласа у физиолошко стање, долази до радикално позитивних промена у организму човека. Могу лако да се опишу бочни издаци атласа, што до тада код већине није био случај, активира се регенерација ћелија у телу, а самим тим се регенеришу органи и психа у целисти. Коригује се и држање тела при чему се човек усправља, јер долази до правилног положаја осталих кичмених пршљенова. Дужина ногу постаје иста, а коригује се и коси положај карлице.

■ Тврдите да је могуће атлас вратити у правиан положај и човека учинити здравим?

- То не тврдим ја, већ Рене Клод Шимперли, швајцарски проналазач револуционарне „atlas profilax“ методе, са којом је и самог себе излечио. Др Рене је патентирао специјалан „биовиб“ апарат, којим се вибрацијама стимулишу одређене акупресурне тачке на врату у пределу првог вратног пршљена, одмах испод лобање. Апарат се индивидуално прилагођава свакој особи, на основу претходно обављеног прегледа и разговора. У ствари, постоје одређени тестови у лежећем и седећем положају, којим се прецизно дијагностикује положај атласа. Тек након тога се први вратни пршљен третира. Важно је истаћи да нема никаквих кiroprактичких трзаја и наглих

масажу. Међутим, овде је много битније да нема готово никаквих контраиндикација, осим трудноће. За примену „atlas profilax“ методе нису ограничавајуће ни године, нити, примера ради, остеопороза. А са њом се ревитализује читав организам, при чему нестају и здравствене тегобе за које људи нису склони да поверују да могу да их се ослободе.

Здрава деца

Вишегодишња пракса показала је да мајке, којима је намештено нишчање првог вратног пршљена, рађају децу са нормално лоцираним атласом. Иако нема правог одговора зашто је то тако, очигледно је да методу треба примењивати превентивно, а не када дође до озбиљних здравствених проблема. Најбоље је да се примени што раније на децу, да би здраво расла и развијала се, каже Томљеновић.

■ Померени први вратни пршљен из природног лежишта мења држање тела, при чему је глава померена на једну страну, једно раме је подигнуто, кук је виши а нога краћа

- Ово је показала пракса на многобројним пацијентима. Најмлађи је била бебица од месец и по, а најстарији је била госпођа од 88 година. За бебе то ништа није чудно, јер се дешава приликом порођаја. У сваком случају, важно је знати да проблем помереног првог пршљена са његовог места постоји и да може да доведе до разних здравствених проблема. Првенствено мења држање тела, што утиче на његову статистику, динамику и механику.

■ Шта то практично значи?

- Атлас не носи само главу, већ је одговоран за цело тело. Његово нишчање доводи до притиска на кичмену мождину, вертебралне (поред

кичменог стуба) артерије, каротиде (вратне артерије) и важне нерве. То значи да је поремећена веза од мозга ка периферним деловима тела и обрнуто, због чега долази до лоше прокрвљености мозга, као и лошег одвода венским путем крви из овог виталног органа. Последиче трпи и лимфа, што се свеукупно испољава кроз лошу животну енергију или њен недостатак. Такође је поремећен и центар за равнотежу.

■ Да ли ово стање може да се препозна кроз видљиве симптоме?

- У драстичним ситуацијама је видљиво, док у дискретним само наизглед може да буде неприметно. У сваком случају, глава је померена на једну страну, једно раме је подигнуто, кук виши а нога краћа. Истовремено долази и до кривљења кичме. Последича оваквог стања су главобоље, вртоглавице, депресије. У суштини, поремећена је веза између мозга и сваке ћелије сваког органа, што и доводи до испољавања разних здравствених тегоба, па и најтежих.



покрета врата. Све укупно траје од десет до петнаест минута.

■ Да ли је метода болна и колико је потребно третмана?

- Атлас се доводи у физиолошко стање једним третманом. Метода је апсолутно безбедна, али не и безболна. Колико ће некога болети, зависи од његовог прага бола и стања нишчаеног пршљена. Истина је да велики број људи ову методу доживљава као пријатну

■ Које су могуће реакције након примене ове методе?

- Могуће реакције се крећу од јаког умора, који упућује на озбиљна упална жаришта, преко напетости мишића у потиљачном делу, леђима и слабинама, па све до бурнијег реаговања на раније проживљене и непотпуно излечене болести. Наравно, ове појаве су пролазног карактера. Да би себи олакшали и убрзали процес самоизлечења, пацијенти, којима се ово догађа, треба да примењују масажу потиљка и леђа, као и редовне купке, уколико су у могућности.

| З.О.Јоксовић

**ATLASPROFILAX
CENTAR I
BALANS MEDIKA**

Bulevar Despota Stefana 1
tel: 011/32-26-826
011/33-40-855

www.balansmedika.com

e-mail: balansmedika@eunet.rs

■ Потпуно новом „atlas profilax“ методом, која је апсолутно безбедна али не и безболна, могуће је поставити атлас у физиолошко стање, тврди Владо Томљеновић, доктор натурологије и атлас специјалиста